平成十一年 祭事暦

一月一日　歳旦祭（中祭）
二月一日　月次祭（小祭）
二月十一日　紀元節祭（中祭）
二月十八日　祈年祭（大祭）
三月一日　月次祭（小祭）
四月一日　月次祭（小祭）
四月七日　例大祭育祭（小祭）
四月八日　例大祭
旧二月二十五日（四月十一日）　天神祭（中祭）
五月一日　月次祭（小祭）
六月一日　月次祭（小祭）
六月三十日　大祓（夏越の祓）
七月一日　月次祭（小祭）
八月一日　月次祭（小祭）
八月三・四・五日　恒例大祭
九月一日　月次祭・風祭（小祭）
旧七月二五日（九月四日）　諏訪祭（中祭）
十月一日　月次祭（小祭）
十月一日　月次祭（小祭）
十月十五日　大国大祭・武尊祭
十月一日　月次祭（小祭）
十月三日　新嘗祭（大祭）
十一月一九日　神迎祭（旧一一月一日）
十二月一日　月次祭
十二月三日　天長節祭
十二月三一日　師走大祓

その他の祭典
御社頭　初宮詣・七五三詣・車祓・厄除け・安産祈願・合格祈願等・家内安全祈願祭・工事安全祈願祭他
出張祭典　地鎮祭・神棚奉鎮祭・起工式・竣工式他

アルバム

右上の写真は、昭和五年頃作成された絵葉書の「榛名神社の大鳥居」。左下の写真は、現在の参道。

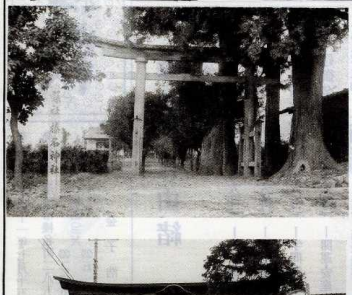

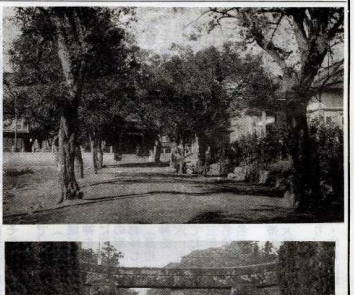

左上の写真は、昭和五年頃作成された絵葉書の「榛名神社の大鳥居」。左下の写真は、現在の大鳥居。尚、絵葉書は関山氏（清水町）より寄贈。

宮司挨拶

今年、四月二十五日実施されました沼田市議会議員選挙におきましては、皆様の絶大なるご支持ご支援を賜り、はれの初当選を果たさせていただき、深甚より感謝申し上げます。

昭和六十三年四月に第19代榛名神社宮司を拝命してより、氏子の皆様、崇敬者の皆様のお力添えを頂き、神明奉仕につとめてまいりましたが、今だ若輩未熟者であり、今後も一生懸命修養努力してまいる所存です。

榛名神社宮司として、沼田市市議会議員として神の道に則り、明き清き誠をもって正義を追及し、天地悠久の大道を歩んでいきたいと存じます。

利根沼田の里の平安と隆昌を願い、皆様の一層のご支持、ご鞭撻をいかがお願い申し上げ、御礼とご挨拶とさせていただきます。

榛名神社
役員名簿

名誉宮司　金子　安平
宮　司　金子　浩隆
祢宜　金子由紀子
権祢宜　金子　三男

東倉内町　参与　市村　正臣
西倉内町　参与　富澤　正巳
柳　町　参与　小林　一夫
高橋場町　参与　星野　公
材木町　参与　古見誠一郎
桜　町　参与　藤井　章二
上原町　参与　鷲頭　正夫
東原新町　参与　星野　直也
西原新町　参与　下田　一也
榛名町　参与　新井信太郎
清水町　参与　木暮　政三
薄根町　参与　佐藤　彰

東倉内町氏子総代　杉田　大吉
〃　〃　村田　清
〃　〃　伊藤　金一
西倉内町氏子総代　熊澤　栄
〃　〃　小林　古治
〃　〃　渡部　信
柳町氏子総代　鈴木恒一郎
〃　〃　斎藤　圭司
〃　〃　山崎憲四郎
高橋場町氏子総代　花松　閉男
〃　〃　石山　敏男
〃　〃　桑原　和幹
材木町氏子総代　星田　雄二
〃　〃　和田　進
桜町氏子総代　唐澤　和夫
〃　〃　高橋　剛
上原町氏子総代　鷲頭　長平
〃　〃　茂木　善重
東原新町氏子総代　宮川　克巳
〃　〃　石田　清
西原新町氏子総代　吉野　喜一
〃　〃　小林　貞直
榛名町氏子総代　政一郎
〃　〃　山本　廣
清水町氏子総代　廣瀬　雄
〃　〃　梅沢　義一
薄根町氏子総代　高橋　英夫
〃　〃　金子　甚兵衛
〃　〃　戸部　弘
牧町氏子総代　冨塚　英俊
舟橋　成
飯塚　孝雄

敬神婦人会

我が榛名神社には群馬県下で唯一の敬神婦人会（略して敬婦と云う）が活躍中である。全国から見れば百近い敬婦があり、それが結び合って東日本ブロック、西日本ブロックがあり、それが本庁・全国氏子総代会と協力しつつ日本の発展のために活躍中である。

敬神婦人会は何をする団体なんでしょうか。

会計　新井　アイ
書記　金子　清水
幹事　阿形　ハツノ
雨森　東倉内町
関根　敬子　西倉内町
富澤　くよ　柳町
和子　高橋場町
久子　材木町
桜　町
霜垣　桜町
桑原　はる　桜町
岩子　上原町
鷲頭　上原町
井上　匡子　東原新町
照子　西原新町
桜田　キミ子　榛名町
孝子　清水町
清水　町
梅沢　義一
高橋　英夫
金子　甚兵衛
戸部　弘
冨塚　英俊
舟橋　成
飯塚　孝雄
牧町　芳
石田　清六
石田　清
宮司　金子　浩隆
氏子会長　石田　清六

日本には古くから伝統がありましたが、終戦とともに忘れ去られました。しかし、戦後五十年たつと、昔風の懐かしい物心、優しい人情が自然に思い出されてきたのです。

こう云う考えからお宮を再びたて直しと風潮が盛り上がり、敬婦も出来たのです。

榛名神社の御威光を広く氏子中に広めるのが使命です。

雅楽の練習会のご案内

◎月に二回　月曜日（祝日）七時半～九時
◎風笛・篠笛・龍笛の基本の曲　越天楽を演奏出来ることを目標にします。
興味のある方大会集。
☎　二二一二六五五
※舞をやって見たい方もご連絡下さい

敬神婦人会役員

会長　清水　貞子　高橋場町
〃　〃　小林　祐子　西原新町
副　〃　林　榛江　榛名町
〃　〃　榛江　榛名町
〃　〃　榛名　榛名町
〃　〃　桑原　和子　高橋場町
〃　〃　富澤　久子　材木町
〃　〃　関根　はる　桜町
〃　〃　雨森　岩子　上原町
〃　〃　阿形　鷲頭　上原町
〃　〃　ハツノ　匡子　東原新町
〃　〃　東倉内町　照子　西原新町
〃　〃　敬子　西倉内町　榛名町
〃　〃　金子　清水　町
〃　〃　金子　清水　町
〃　〃　金子　清水　